看護師職能委員会主催

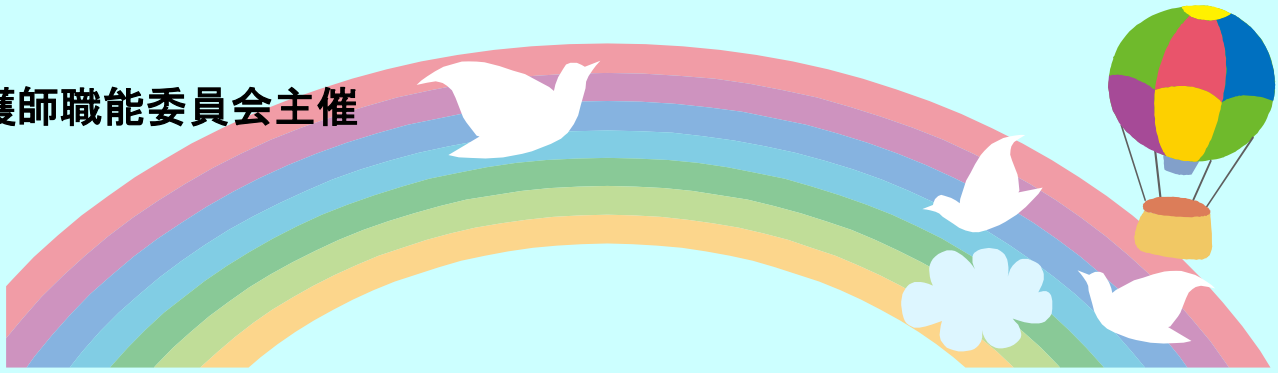

交流・研修会

「アフターコロナにおける メンタルヘルスケア」

講師：医療法人　伴帥会　愛野記念病院
呼吸器内科医師　緩和ケア医師　認定臨床宗教師

原　信太郎先生

日　時：2023 年 7 月 29 日（土）13:00～15:30
会　場：ながさき看護センター　4 階
対象者：病院・施設・在宅などで働く医療職者

会　費	会員:無料　非会員:500 円（当日徴収します）
申込方法	別紙の「参加申込用紙」に必要事項を記入のうえ総務部までお申込みください。 メール：soumu@nagasaki-nurse.or.jp FAX：0957-49-8056
申込締切	2023 年 7 月 21 日（金）まで

諫早市永昌町 23-6　長崎県看護協会　総務部　TEL: 0957-49-8050

2023年7月29日開催　看護師職能委員会交流・研修会

「アフターコロナにおける メンタルヘルスケア」

参加申込用紙

下記、必要事項をご記入のうえ、2023年7月21日（金）までに、看護協会総務部へメールまたはFAXにてお申込みください。

申込日：　2023年　　月　　日

施設名	
氏　名（ふりがな）（代表者）	
連絡先（電話）	

No	氏　名（ふりがな）	職　種	会員　・　非会員
1			会員　・　非会員
2			会員　・　非会員
3			会員　・　非会員
4			会員　・　非会員
5			会員　・　非会員

申込用紙送付先

諫早市永昌町23-6　長崎県看護協会　総務部
TEL: 0957-49-8050　　FAX: 0957-49-8056
E-mail：soumu@nagasaki-nurse.or.jp