看護師職能委員会主催

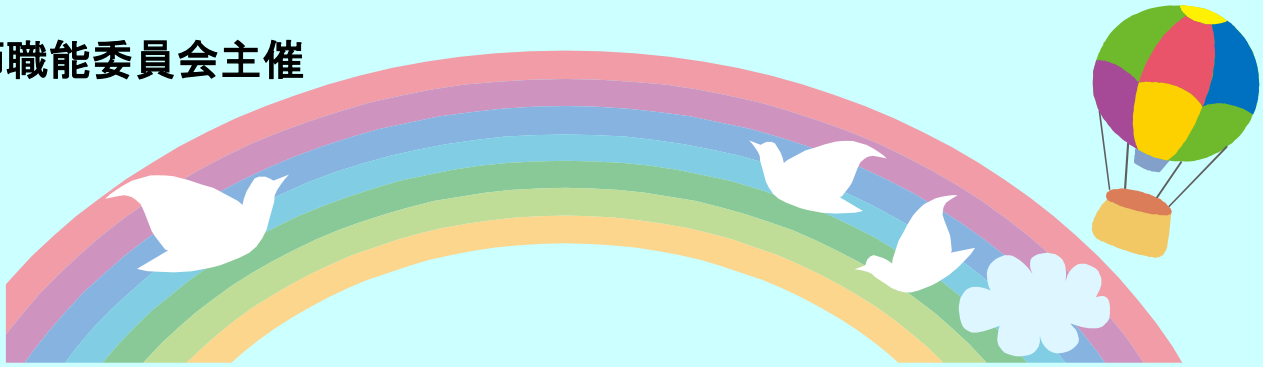

交流・研修会

「身体拘束削減を目指して
～スタッフの意識改革への取り組みと実際～」

講　師：長崎大学病院　副看護部長 山口 典子 先生　総論
　　長崎大学病院　看 護 師 長 三浦　哲　先生　各論

日　時：2023 年 10 月 14 日（土）13:00～15:30

会　場：ながさき看護センター　4 階大会議室

対象者：病院・施設で働く医療従事者(職種は問わない)

会　費	会員:無料　非会員:500 円（当日徴収します）
申込方法	別紙の「参加申込用紙」に必要事項を記入のうえ総務部へご持参いただくか、FAX またはメールでお送り下さい。
申込締切	2023 年 10 月 6 日（金）まで

諫早市永昌町 23-6　長崎県看護協会　総務部　TEL: 0957-49-8050

2023年10月14日開催　看護師職能委員会主催

「身体拘束削減を目指して
～スタッフの意識改革への取り組み実際～」

参加申込用紙

下記、必要事項をご記入のうえ、**2023年10月6日（金）まで**に、
看護協会事務局へご持参いただくか、FAXでお送り下さい。

申込日：　2023年　　月　　日

施設名	
ふりがな 氏　名（代表者）	
連絡先（電話）	

No	ふりがな 氏　名	職　種	会員　・　非会員
1			会員　・　非会員
2			会員　・　非会員
3			会員　・　非会員
4			会員　・　非会員
5			会員　・　非会員

申込用紙送付先

諫早市永昌町23-6　長崎県看護協会　総務部
TEL：0957-49-8050　　FAX：0957-49-8056
E-mail:soumu@nagasaki-nurse.or.jp